

1 SALÃO DE ESTUDOS - PLANTA BAIXA
ESCALA 1:50

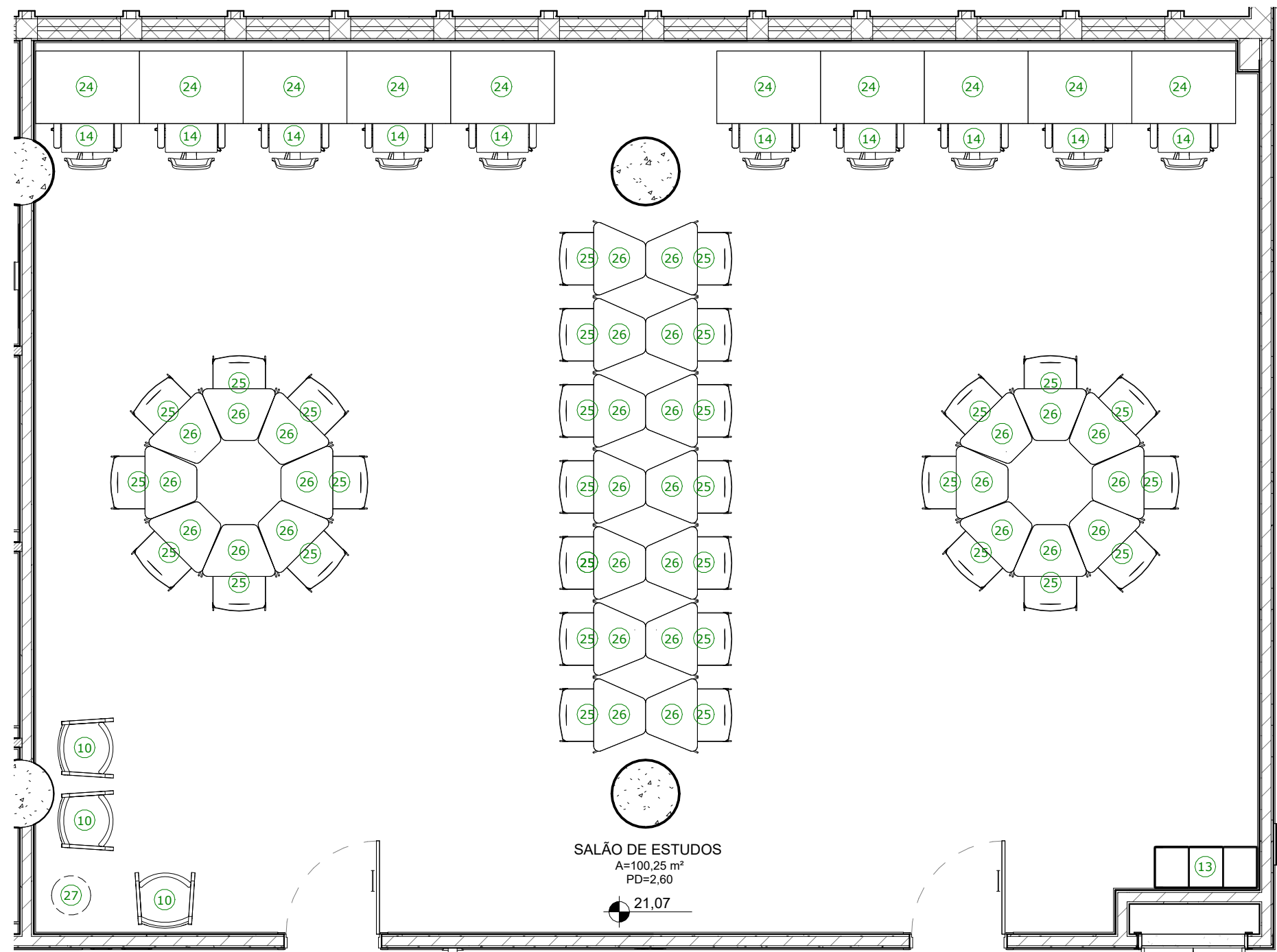

2 SALÃO DE ESTUDOS - PLANTA DE LAYOUT
ESCALA 1:50

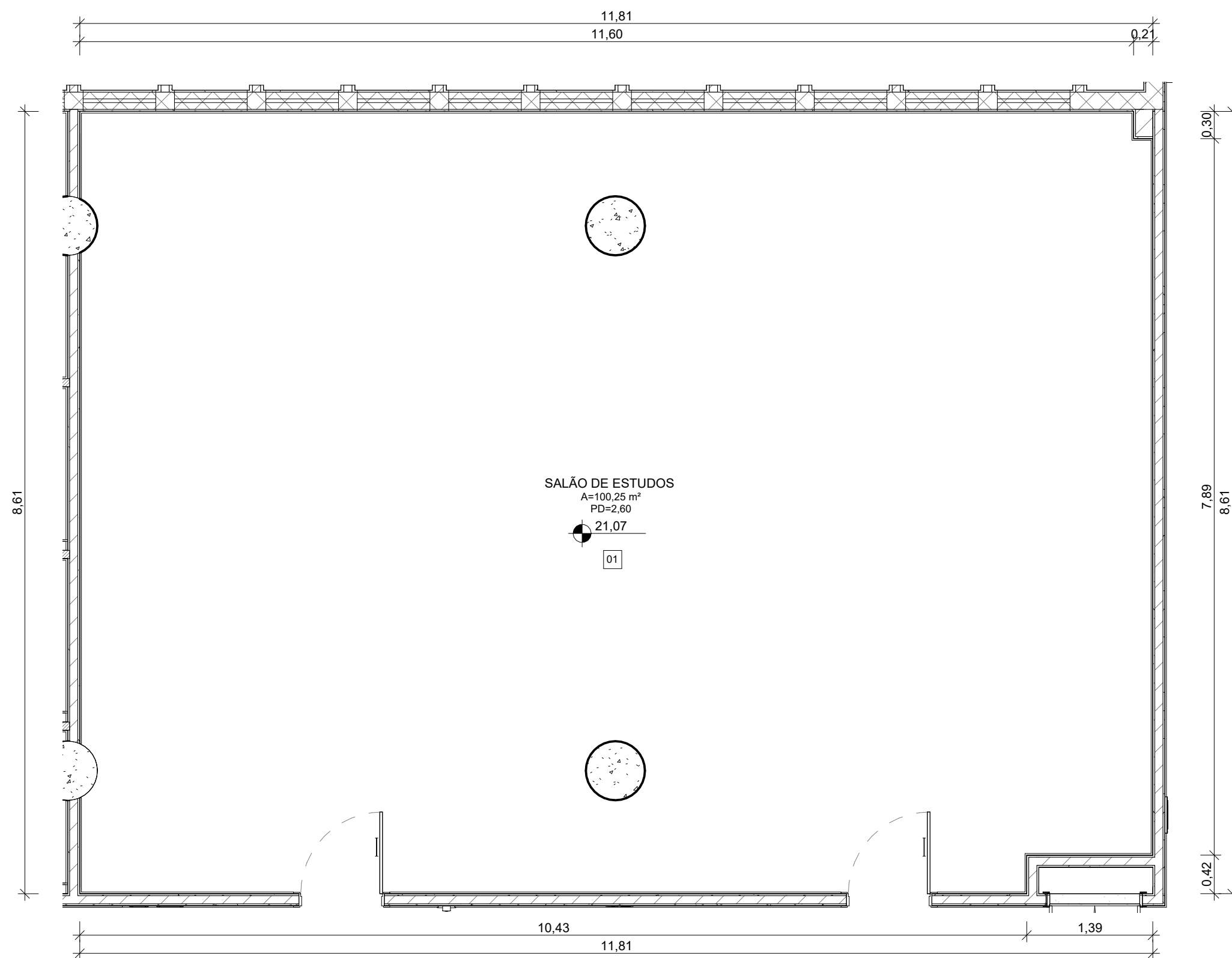

3 SALÃO DE ESTUDOS - PLANTA DE PISO
ESCALA 1:50

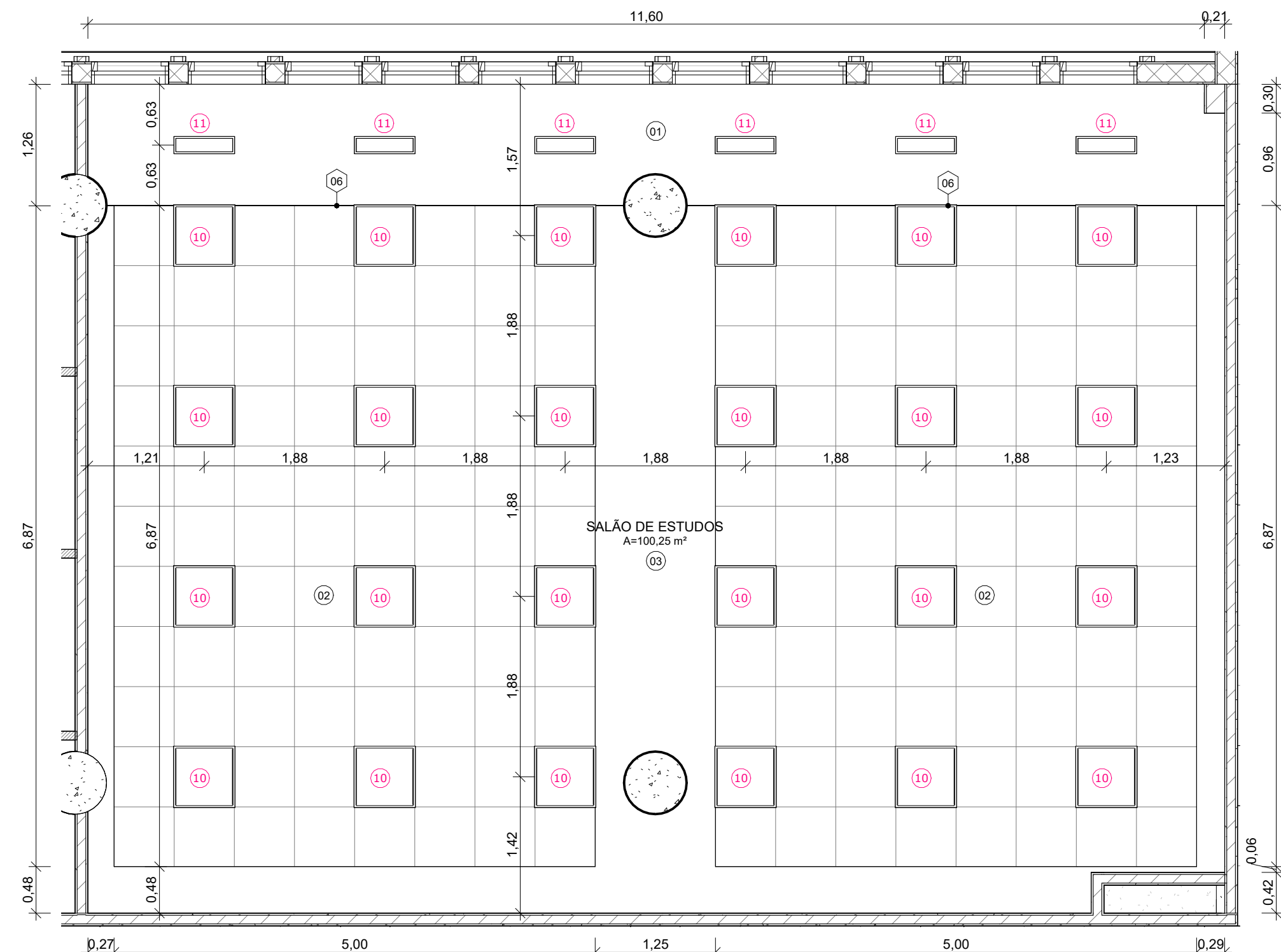

5 SALÃO DE ESTUDOS - PLANTA DE TETO
ESCALA 1:50

SALÃO DE ESTUDOS - LEGENDA DE MOBILIÁRIO		
Nº	DESCRIÇÃO	QUANT.
10	POLTRONA COM ASSENTO E ENCOSTO EM ESTOFAMENTO EM ESPUMA D26, ESTRUTURA INTERNA EM CONCHA DE COMPENSADO CURVADO, PÉS EM AÇO CURVADO PINTADOS EM PRETO FOSCO, REVESTIMENTOS EM LAMINADO VINILICO VIENA 4618, MARTI, DA TETO OU SIMILAR	3
14	CADIEIRA COM ASSENTO EM MADEIRA COMPENSADA MULTILAMINADA, ENCOSTO EM POLIPROPILENO NA COR, SUPORTE COM REGULAGEM DE ALTURA FABRICADO EM CHAPA DE AÇO ESTAMPADA COM PINTURA ELETROSTÁTICA AUTOMATIZADA EM EPOXI-PO, COM PRE-TRATAMENTO ANTI-FERRUGINOSO, NA COR VIENA 9819, COM RODÍZIOS, MODELO CO BAIXA, DA TETO OU SIMILAR	10
24	MESA DE TRABALHO, COM ESTRUTURA E GAVETA EM MADEIRA DE MDF REVESTIDO COM LAMINADO MELAMINICO DE BAIXA PRESSÃO E ACABAMENTO LATERAL COM FITA DE BORDA EM CARVALHO PRATA COM FECHADURA, BASE EM SAPATAS NIVELADORAS METÁLICAS COM ACABAMENTO EM NYLON, 100x70cm, PREV. 100, DA TETO OU SIMILAR	10
25	CADIEIRA EMPILHÁVEL, COM ASSENTO E ENCOSTO EM COMPENSADO LAMINADO DE MADEIRA MACIÇA ESTOFADO, ESTRUTURA EM AÇO CARBONO COM PINTURA ELETROSTÁTICA NA COR GRAFITE, ESTOFADO EM ESPUMA REVESTIDO EM LAMINADO VINILICO AZUL, OCEANO, COLMEIA ESTOFADA, LINHA JATAT, DA MÓVIEIS OU SIMILAR	30
26	MESA TRAPEZOIDAL EMPILHÁVEL, TAMPO EM CHAPA DE COMPENSADO NAVAL REVESTIDO COM LAMINADO MELAMINICO NA COR NATURAL E ESTRUTURA EM AÇO CARBONO TUBULAR COM PINTURA ELETROSTÁTICA NA COR GRAFITE, LINHA JATAT, DA MÓVIEIS OU SIMILAR	30
27	MESA LATERAL COM TAMPO EM MDF REVESTIDO COM LAMINADO MELAMINICO DE BAIXA PRESSÃO NA COR BRANCO, COM TOMADA COM DUAS ENTRADAS USB, ESTRUTURAS INTERNAS EM MADEIRA DE EUCALIPTO DE REFORESTAMENTO COM CHAPAS DE COMPENSADO, ESTOFAMENTO EM ESPUMA D26, BASES EM PÉS EM SAPATA PLÁSTICA, REVESTIMENTOS EM LAMINADO VINILICO NA COR VIENA 4407, 940x42cm, NICE COM CONECTIVIDADE, DA TETO OU SIMILAR	1

SALÃO DE ESTUDOS - LEGENDA DE PISO						
Nº	DESCRIÇÃO			ÁREA		
01	REVESTIMENTO AUTONIVELANTE EM URETANO, COM PROPRIEDADES ANTIBACTERIANAS, e=4mm, PINTURA MULTICAMADAS UTILIZANDO AGREGADO NATURAL DECORATIVO, LINHA ENDURIT AN E AQ NATURAL DECOR, DA POLIPISO OU SIMILAR, COM CAMADA DE VERNIZ EPOXI E VERNIZ PU, LINHA POLISEAL, DA POLIPISO OU SIMILAR, COM RETRADA DO PISO EM TACO EXISTENTE			100,35 m²		
SALÃO DE ESTUDOS - LEGENDA DE PAREDES						
Nº	DESCRIÇÃO	RODAPE	COMPRIMENTO	ÁREA		
04	PINTURA COM TINTA ACRILICA NA COR RELIABLE WHITE, CÔD.: SW6091, LINHA METALATEX SUPERLAVÁVEL FOSCO, DA SHERWIN WILLIAMS OU SIMILAR	RODAPEIO EM PAINEL DE MADEIRA NATURAL DE EUCALIPTO, e=18mm, COM APLICAÇÃO DE VERNIZ, FIXAÇÃO TIPO MÃO AMIGA, h=90cm	39,66	107,77 m²		
06	PINTURA COM TINTA ACRILICA NA COR RELIABLE WHITE, CÔD.: SW6091, LINHA METALATEX SUPERLAVÁVEL FOSCO, DA SHERWIN WILLIAMS OU SIMILAR		5,73	16,29 m²		
SALÃO DE ESTUDOS - LEGENDA DE TETO						
Nº	DESCRIÇÃO			ÁREA		
01	LAJE COM PINTURA EM TINTA ACRILICA, NA COR BRANCO GELÓ, CÔD.: 03, LINHA METALATEX SUPERLAVÁVEL FOSCO, DA SHERWIN WILLIAMS OU SIMILAR			14,61 m²		
02	PORRO EM GESSO ACARTONADO REMOVÍVEL, REVESTIMENTO VINILICO LISO, 625x625x9,5mm, mm ≥ C, NRC ≥ 0,60, COR BRANCO PURO, ESTRUTURA DE AÇO GALVANIZADO, KNAUF TECHNIFFORFOR FGR, PERFIL 1, DA KNAUF OU SIMILAR			60,12 m²		
03	PORRO EM CHAPA DE GESSO ACARTONADO LISO, e=12,5mm, NA COR BRANCO PURO, ESTRUTURA DE AÇO GALVANIZADO, LINHA FORRELEVE, DA KNAUF OU SIMILAR			16,97 m²		
SALÃO DE ESTUDOS - LEGENDA DE PORTAS						
Nº	DESCRIÇÃO	LARGURA	ALTURA	TIPO	QUANT.	
P02	PORTA EM COMPENSADO COM APLICAÇÃO DE ACABAMENTO EM LAMINADO MELAMINICO, NA COR PRATATX TX, DA FORMICA OU SIMILAR, COM ADUELA EM MADEIRA, COM PINTURA NA COR BRANCO E COM VISOR LATERAL EM VIDRO FLOAT, INCOLOR, 20x150cm, e=5mm	0,90	2,10	01 FOLHA DE GIRO	2	
SALÃO DE ESTUDOS - LEGENDA DE JANELAS						
Nº	DESCRIÇÃO	LARGURA	ALTURA	PEITORIL	TIPO	QUANT.
J02	JANELA EM VIDRO FLOAT, e=5mm, E PERFIS EM ALUMINIO ANODIZADO FOSCO COM PINTURA ELETROSTÁTICA, NA COR PRETA, 01 MÓDULO, DA METALPRIM OU SIMILAR	0,80	1,00	1,95	01 FOLHA PIVOTANTE	11
SALÃO DE ESTUDOS - LEGENDA DE LUMINÁRIAS						
Nº	DESCRIÇÃO			QUANT.		
10	LUMINÁRIA DE EMBUTIR FABRICADA EM AÇO GALVANIZADO COM PINTURA ELETROSTÁTICA NA COR BRANCA, COM ALETAS PARABÓICAS DE ALUMINIO DE ALTO BRILHO, REFERENCIA LUMA LTD-1035-EQD60-4LEDT8, MONTADA COM 04 LÂMPADAS TUBOLED T8 9W 900lm 4000K, REFERENCIA OSRAM OU SIMILAR			24		
11	LUMINÁRIA DE SOBREPOR FABRICADA EM AÇO COM PINTURA ELETROSTÁTICA NA COR BRANCA, REFLETOR DE ALUMINIO DE ALTO BRILHO E ALETAS PARABÓICAS DE ALTO BRILHO, REFERENCIA LUMA LTA-1130-S/C120-2LEDT8, MONTADA COM 02 LÂMPADAS TUBOLED T8 9W 900lm 4000K, REFERENCIA OSRAM OU SIMILAR			6		

NOTAS:

- AS MEDIDAS DEVEM SER CONFERIDAS NO LOCAL ANTES DE EXECUTAR A OBRA.
- PARA MELHOR COMPRENSÃO DOS ÍCONES E LEGENDAS, AS PRANCHAS DEVEM SER IMPRESSAS COLORIDAS.
- PARA DETALHES DOS PAINÉIS RODAPEIO, VERIFICAR NA PRANCHA DIP002.

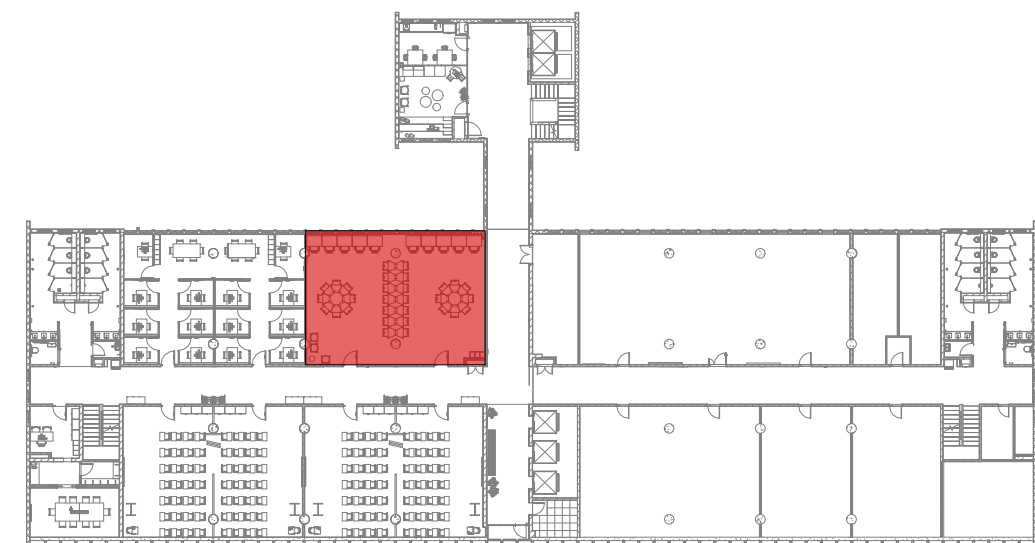

ÁREA DE INTERVENÇÃO - SALAS DE ESTUDOS
ESCALA 1:500

I	Revisão conforme relatório de avaliação de 25/09/23	25/09/23
H	Inserção de código Flocruz	15/08/23
G	Revisão conforme relatório de avaliação de 31/03/23	20/04/23
F	Revisão conforme relatório de avaliação de 30/11/22	06/03/23
E	Revisão conforme relatório de avaliação de 03/10/22	24/10/22
D	Revisão conforme alterações na arquitetura e complementares	22/08/22
C	Revisão conforme relatório de avaliação de 04/07/22	18/07/22
B	Revisão conforme relatório de avaliação de 24/05/22 e 06/06/22	27/06/22
REV.	DESCRIÇÃO	DATA

Ministério da Saúde Fundação Oswaldo Cruz		PROJETO/UNIDADE PRÉDIO SEDE CAMPUS MARÉ COGIC		SETOR EDIFICAÇÃO	
OBJETIVO	REFORMA	CHAMADA	MARÉ	PROJETO/UNIDADE	PRÉDIO SEDE CAMPUS MARÉ
Nº PRÉDIO	143	Nº DA META	2022.05.16.02	O.E./O.R.	2021-015
TIPO DE PROJETO/SUBTIPO DE PROJETO	ARQUITETURA	TIPO DE PROJETO/SUBTIPO DE PROJETO	ARQUITETURA	PROJETO EXECUTIVO	PROJETO EXECUTIVO
TÍTULO DA PRANCHA	PLATAFORMA DE ENSINO - SALA DE ESTUDOS - PLANTAS DE ARQ., LAYOUT, PISO E TETO REFLET.	DATA	18/05/22	ESCALA	Como indicado
COORDENADOR DA META	CELSO GIRAFÁ	RESPONSÁVEL TÉCNICO	CREACIAU CAU-PA9190-1	ARTIRRT	ARTIRRT
EQUIPE	ADRIANA PRIMO, FILIPE CHILE E RAFAEL BASTOS	CÓDIGO DA PRANCHA	FIGOCRUZ	ARTIRRT	ARTIRRT
			A143A277A		

ARQHOJ
CONSULTORIA E PROJETOS

ARQ016